Guía práctica crear base de datos MYSQL

En esta guía, detallaremos paso a paso para crear tu base de datos en MYSQL.

- **Usuario:** root
- **Contraseña:** (vacía)

Paso 1: Descargar Laragon

Abre tu navegador web y ve a la siguiente página: LARAGON. (https://laragon.org/download/)

Laragon es un entorno de desarrollo universal portátil, aislado, rápido y potente para PHP, Node.js, Python, Java, Go y Ruby. Es rápido, liviano, fácil de usar y fácil de ampliar.

Laragon es ideal para crear y administrar aplicaciones web modernas. Está enfocado en el rendimiento: está diseñado en torno a la estabilidad, la simplicidad, la flexibilidad y la libertad.

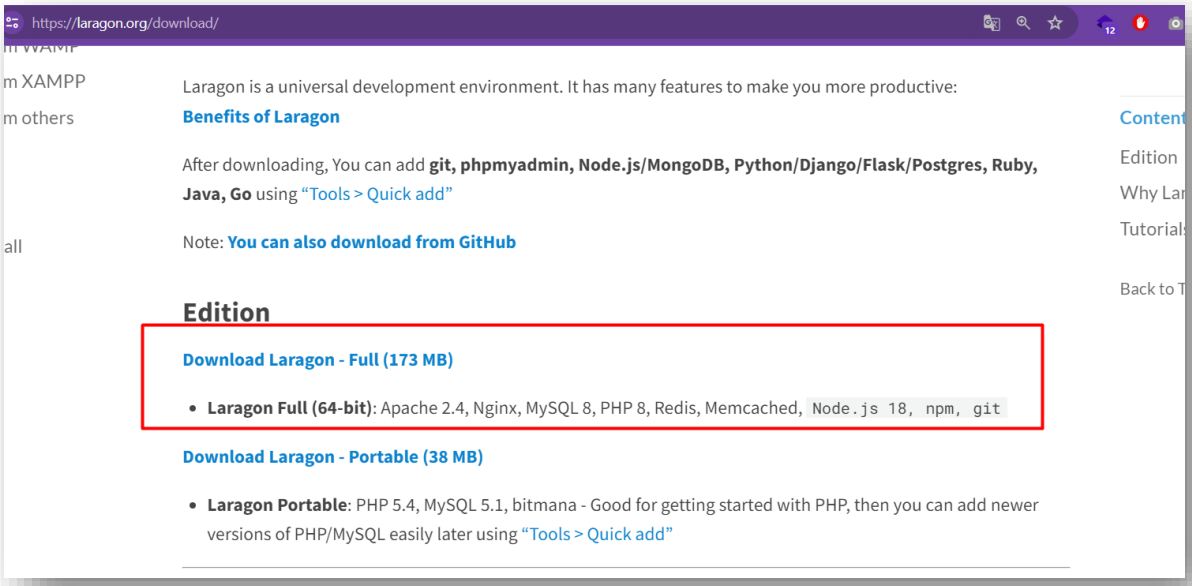

Paso 2: Instalar Laragon

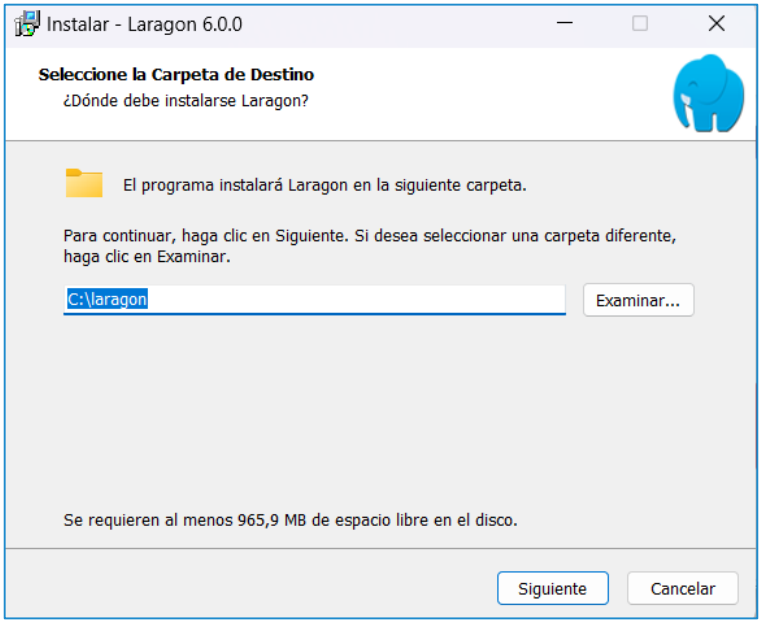

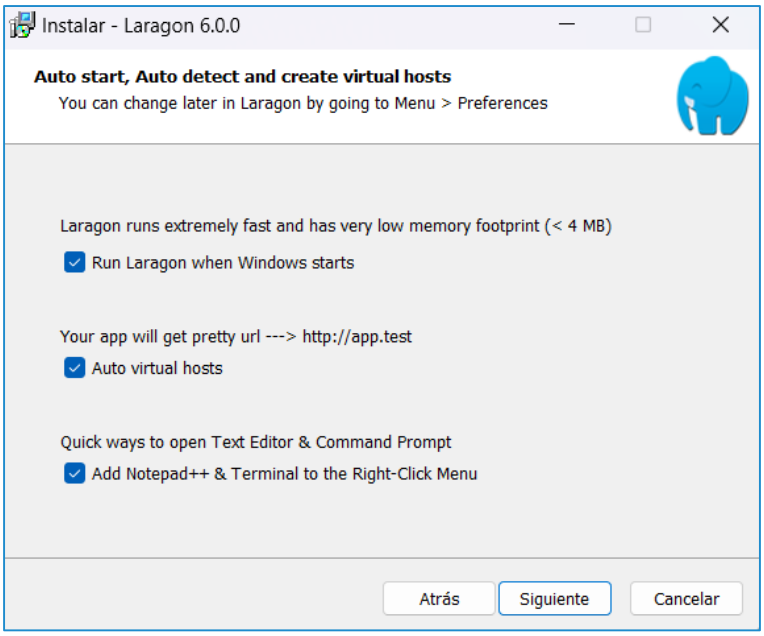

Paso 3: Ejecutar Laragon

Abre el programa de Laragon

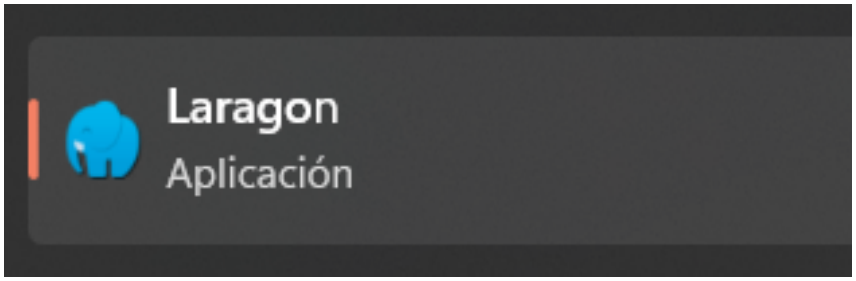

Paso 4: Configuraciones

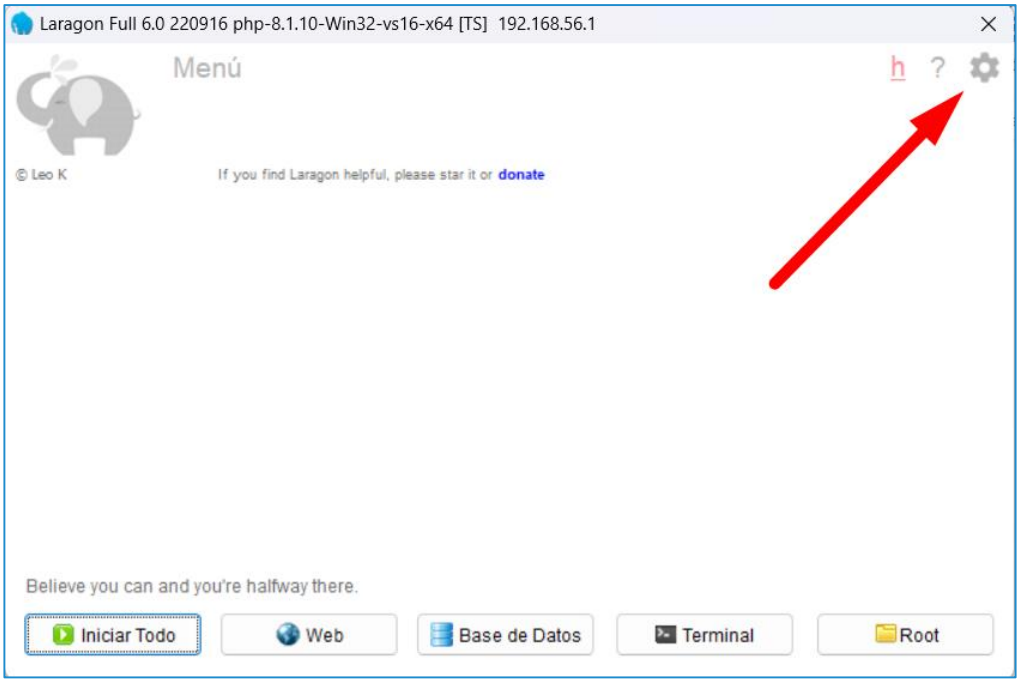

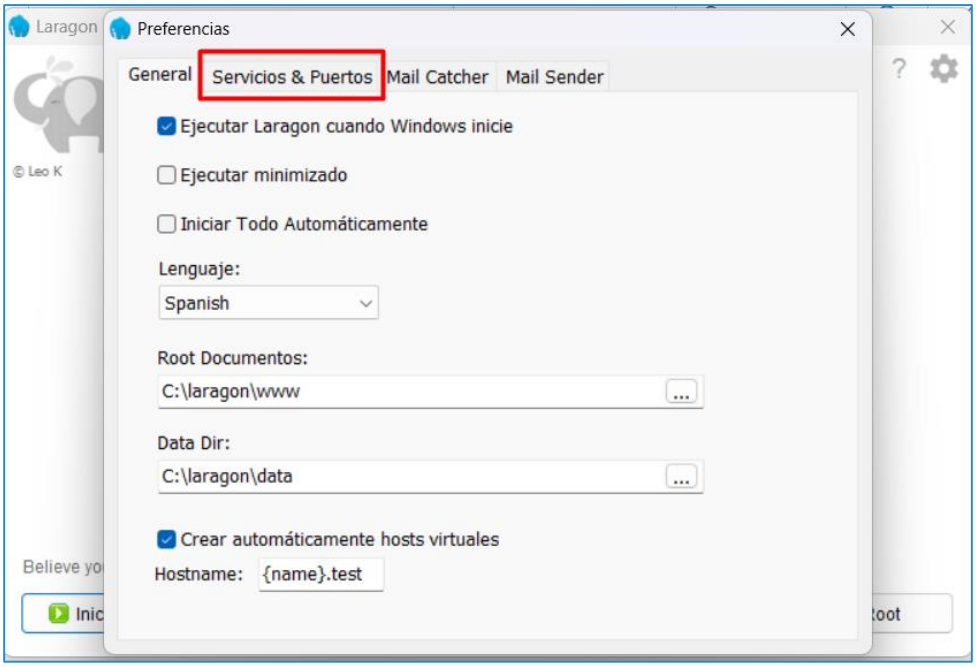
Laragon
Preferencias
General
Servicios & Puertos
Mail Catcher
Mail Sender
Ejecutar Laragon cuando Windows inicie
Ejecutar minimizado
Iniciar Todo Automáticamente
Lenguaje:
Spanish
Root Documentos:
C:\laragon\www
Data Dir:
C:\laragon\data
Crear automáticamente hosts virtuales
Hostname: {name}.test
© Leo K

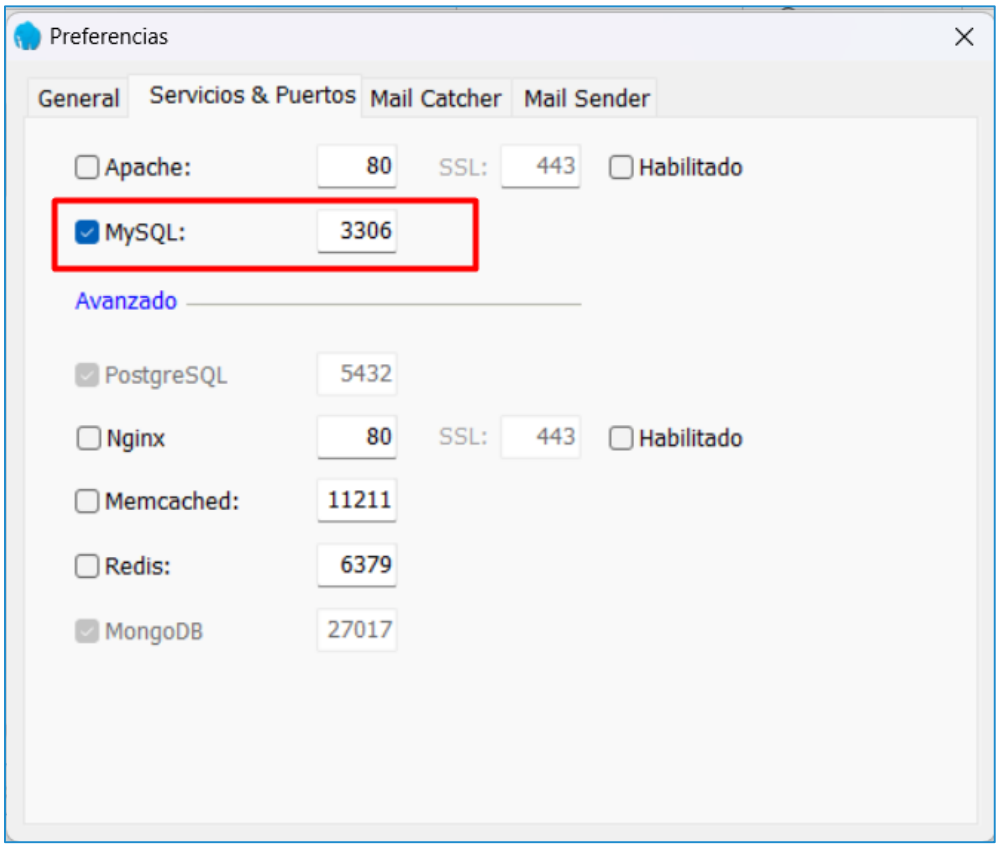
Preferencias
General
Servicios & Puertos
Mail Catcher
Mail Sender
Apache: 80 SSL: 443 Habilitado
MySQL: 3306
Avanzado
PostgreSQL 5432
Nginx 80 SSL: 443 Habilitado
Memcached: 11211
Redis: 6379
MongoDB 27017

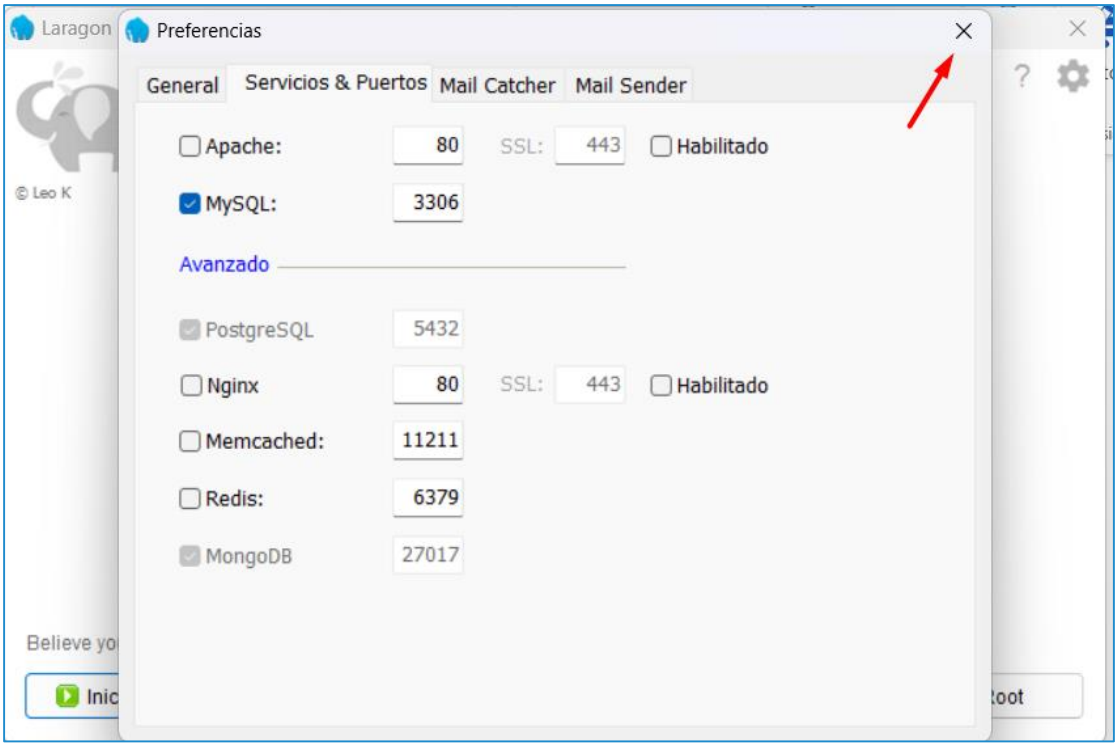
Laragon
Preferencias
General
Servicios & Puertos
Mail Catcher
Mail Sender
Apache:
80
SSL:
443
Habilitado
MySQL:
3306
Avanzado
PostgreSQL
5432
Nginx
80
SSL:
443
Habilitado
Memcached:
11211
Redis:
6379
MongoDB
27017
© Leo K
Believe yo
Inic
root

Paso 5: Iniciar base de datos

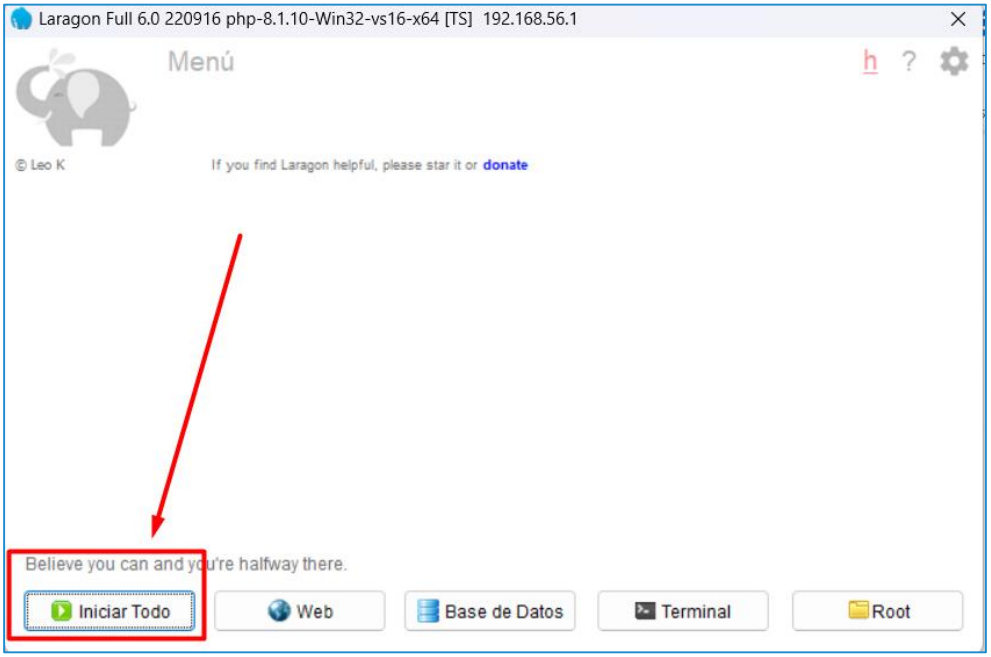

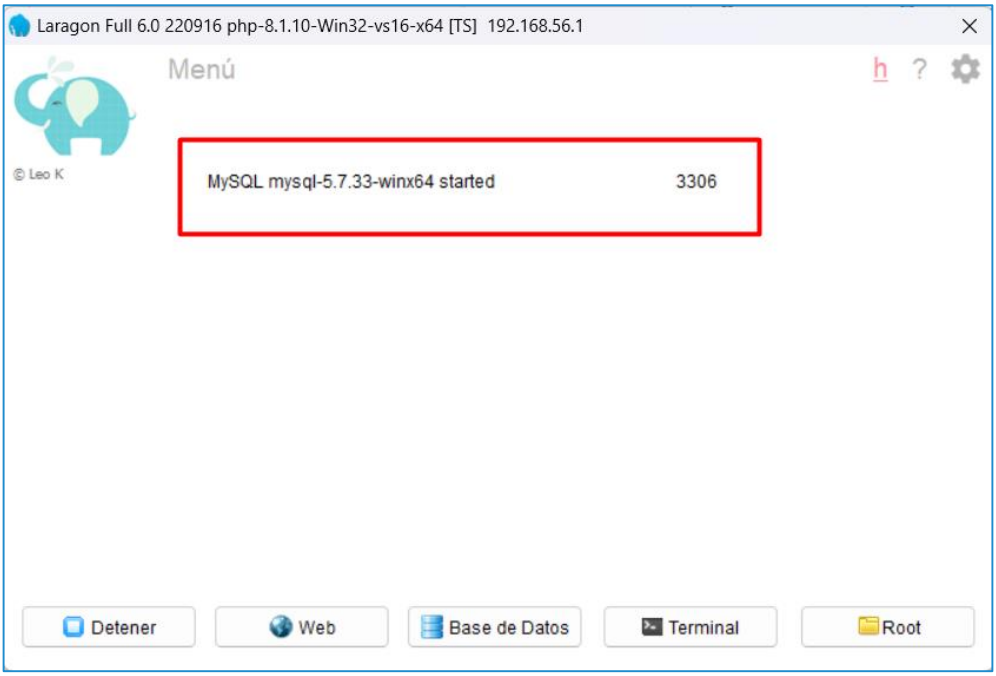

Paso 6: Iniciar HeidiSQL

HeidiSQL es un software libre y su objetivo es que sea fácil de aprender. "Heidi" permite ver y editar datos y estructuras desde ordenadores que ejecutan uno de los sistemas de bases de datos MariaDB, MySQL, Microsoft SQL, PostgreSQL y SQLite.

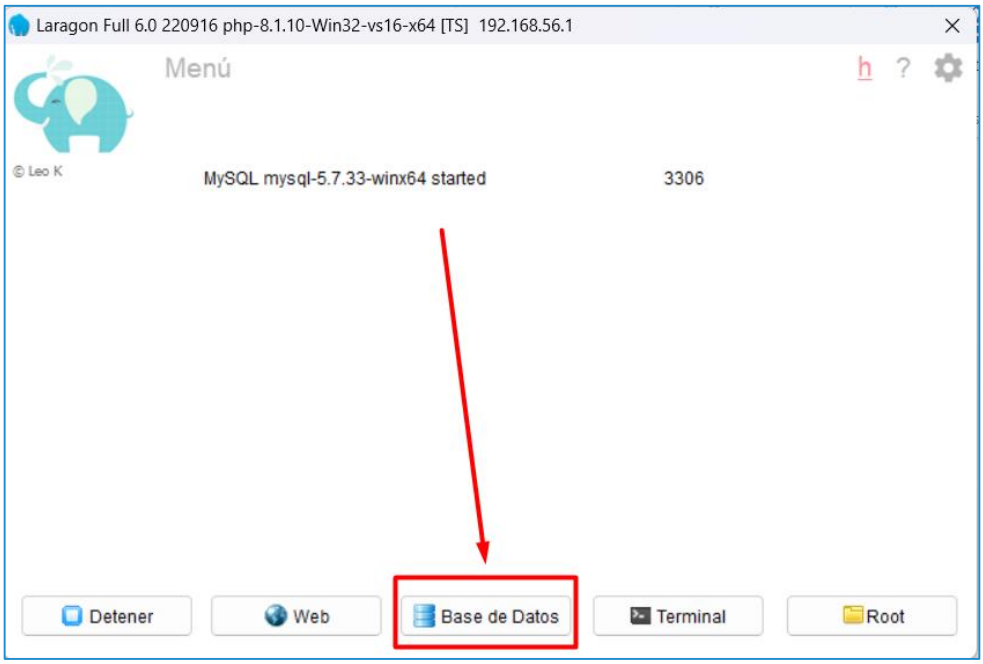

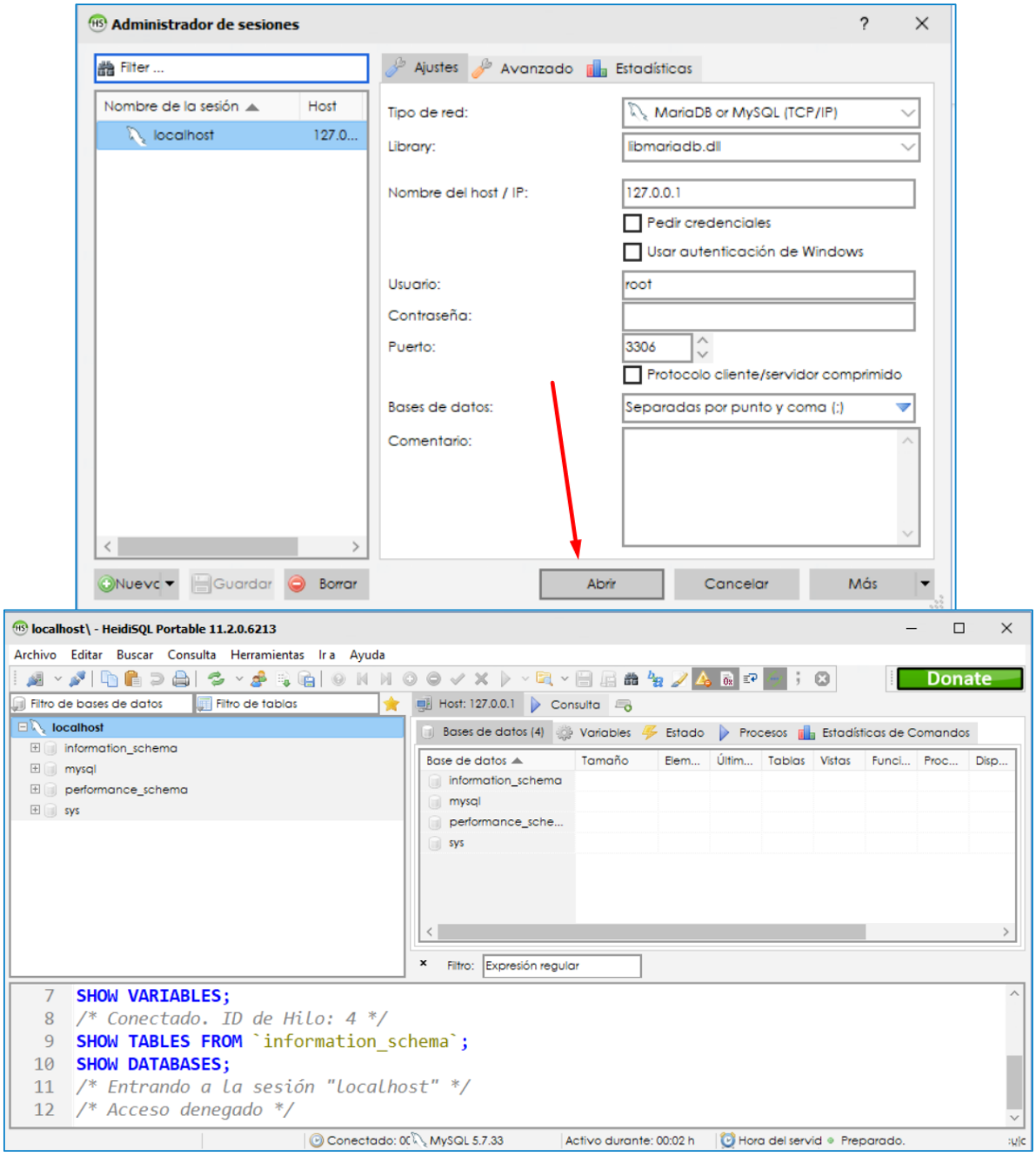
Administrador de sesiones
Filter ...
Nombre de la sesión
Host
localhost
127.0...
Ajustes
Avanzado
Estadísticas
Tipo de red:
MariaDB or MySQL (TCP/IP)
Library:
libmariadb.dll
Nombre del host / IP:
127.0.0.1
Pedir credenciales
Usar autenticación de Windows
Usuario:
root
Contraseña:
Puerto:
3306
Protocolo cliente/servidor comprimido
Bases de datos:
Separadas por punto y coma (;)
Comentario:
Nuevo
Guardar
Borrar
Abrir
Cancelar
Más
localhost\ - HeidiSQL Portable 11.2.0.6213
Archivo Editar Buscar Consulta Herramientas Ir a Ayuda
Donate
Filtro de bases de datos
Filtro de tablas
Host: 127.0.0.1
Consulta
localhost
information_schema
mysql
performance_schema
sys
Bases de datos (4)
Variables
Estado
Procesos
Estadísticas de Comandos
Base de datos
Tamaño
Elem...
Últim...
Tablas
Vistas
Funci...
Proc...
Disp...
Filtro:
Expresión regular
7 SHOW VARIABLES;
8 /* Conectado. ID de Hilo: 4 */
9 SHOW TABLES FROM `information_schema`;
10 SHOW DATABASES;
11 /* Entrando a la sesión "localhost" */
12 /* Acceso denegado */
Conectado: 0
MySQL 5.7.33
Activo durante: 00:02 h
Hora del servid
Preparado.

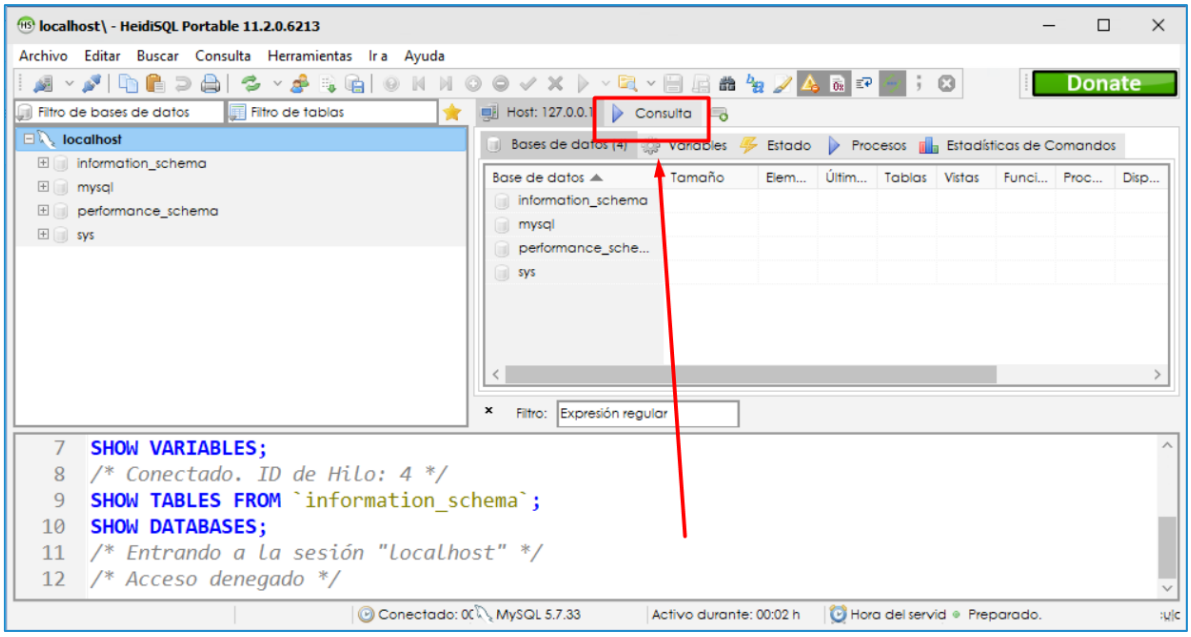
localhost\ - HeidiSQL Portable 11.2.0.6213
Archivo Editar Buscar Consulta Herramientas Ir a Ayuda
Donate
Filtro de bases de datos
Filtro de tablas
Host: 127.0.0.1
Consulta
localhost
information_schema
mysql
performance_schema
sys
Bases de datos (4)
Variables
Estado
Procesos
Estadísticas de Comandos
Base de datos
Tamaño
Elem...
Últim...
Tablas
Vistas
Funci...
Proc...
Disp...
information_schema
mysql
performance_sche...
sys
Filtro:
Expresión regular
7 SHOW VARIABLES;
8 /* Conectado. ID de Hilo: 4 */
9 SHOW TABLES FROM `information_schema`;
10 SHOW DATABASES;
11 /* Entrando a la sesión "localhost" */
12 /* Acceso denegado */
Conectado: 00
MySQL 5.7.33
Activo durante: 00:02 h
Hora del servid
Preparado.

Paso 7: Crear Base de datos

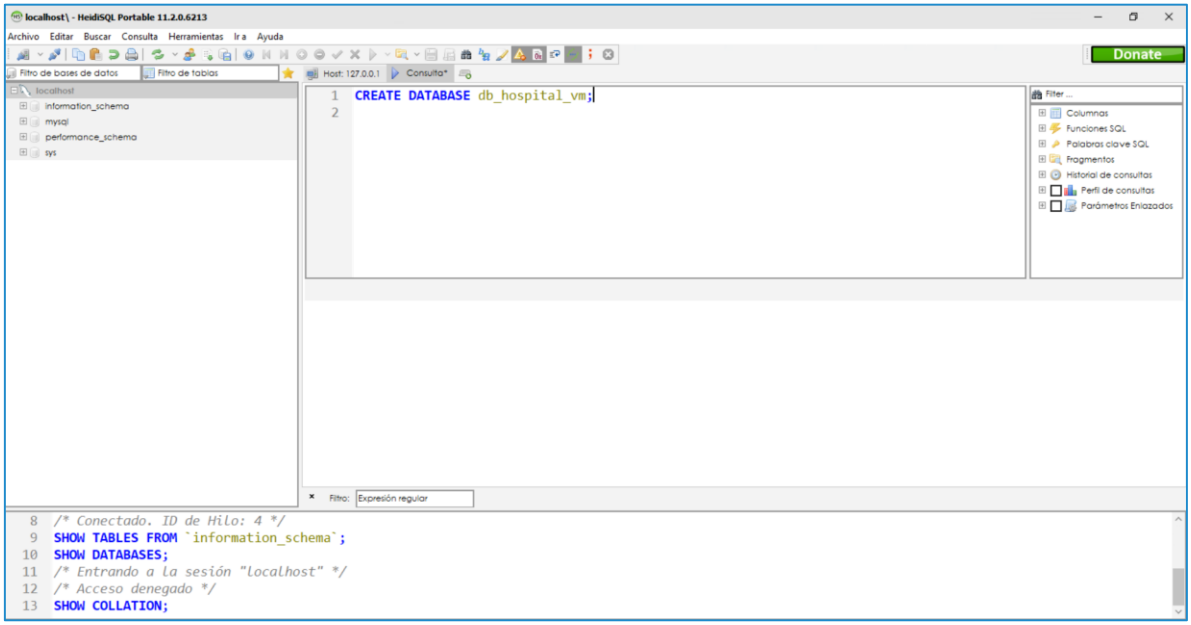


```
CREATE DATABASE db_hospital_vm;
```

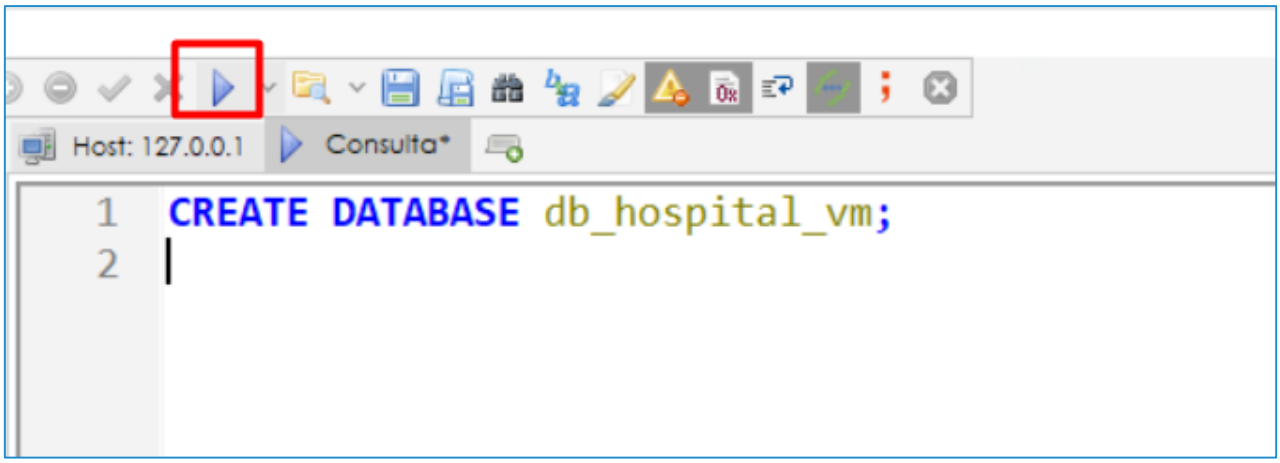

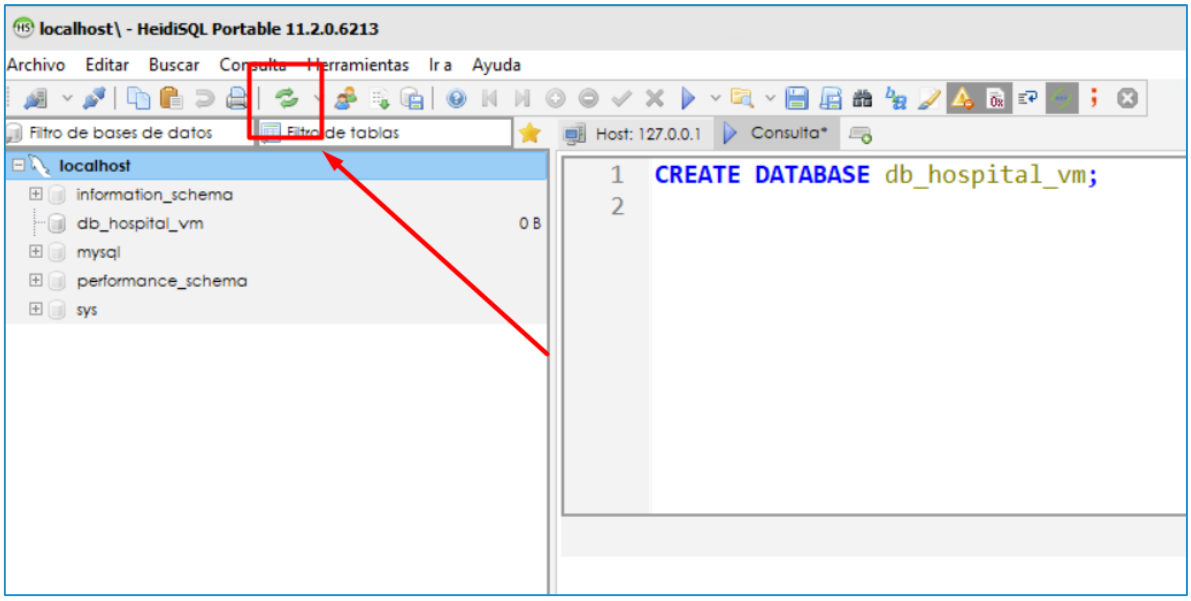

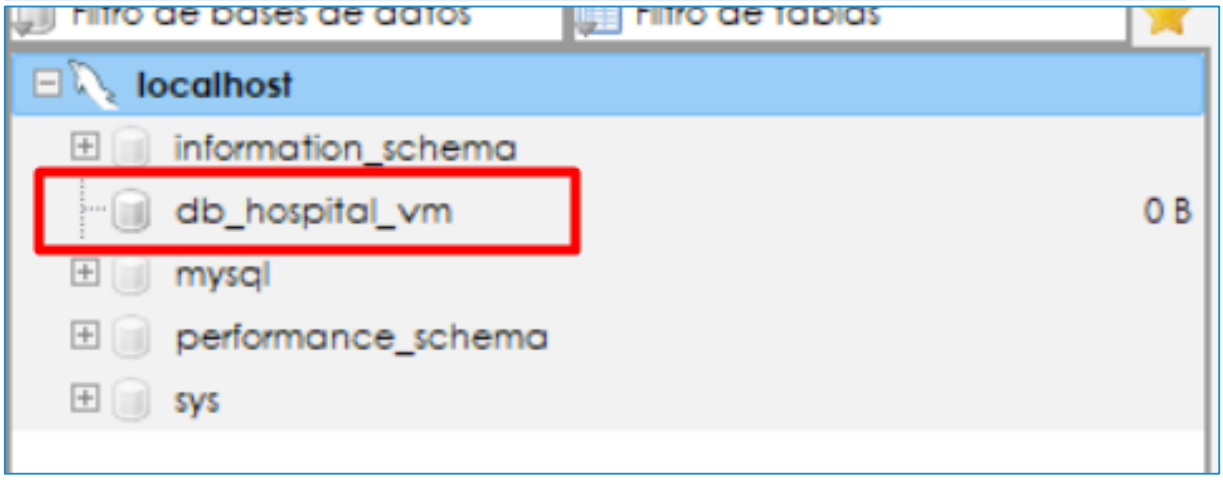

¡BASE DE DATOS CREADA!